

Hérault Logement va toujours plus loin dans sa mission sociale

Montpellier, le 4 février 2021,

Hérault Logement permet à 12 personnes de se réinsérer professionnellement, par le biais de travaux confiés à la Régie d'Emplois et de Services de Lunel.

Dans le cadre de la remise en état des parties communes de la résidence La Brèche à Lunel, Hérault Logement a souhaité faire intervenir la Régie d'Emplois et de Services de Lunel.

« *Cela a du sens et nos locataires sont enchantés* », indique Muriel Devic, responsable de l'agence Gardiole Séranne dont dépend la résidence de la Brèche.

La régie propose des heures de travail à des personnes qui rencontrent des problématiques sociales et qui sont exclues du marché du travail. « *Les chantiers d'insertion représentent un tremplin vers l'emploi* », explique Frédéric Fonton, Directeur de la régie.

Le partenariat entre Hérault Logement et la régie fonctionne parfaitement et ce, depuis plusieurs années. « *Le travail est qualitativement supérieur à celui de certaines entreprises* », insiste Muriel Devic.

Christel : « *Ce chantier est très valorisant. J'avais peur de mal faire, au début, mais finalement j'ai appris ! Après 5 ans au chômage, ça m'a permis de me remettre le pied à l'étrier* ».

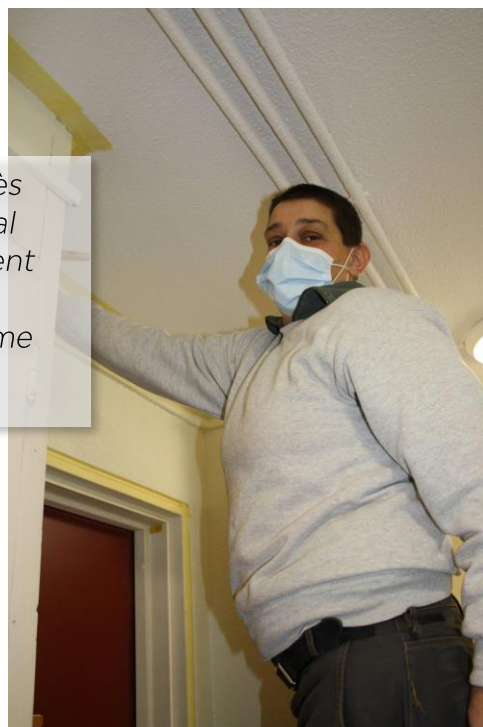

CONTACT : T : 04 67 84 75 00

E : e.bintz@herault-logement.fr

E : v.rodriquez@herault-logement.fr

W : logement-herault.fr

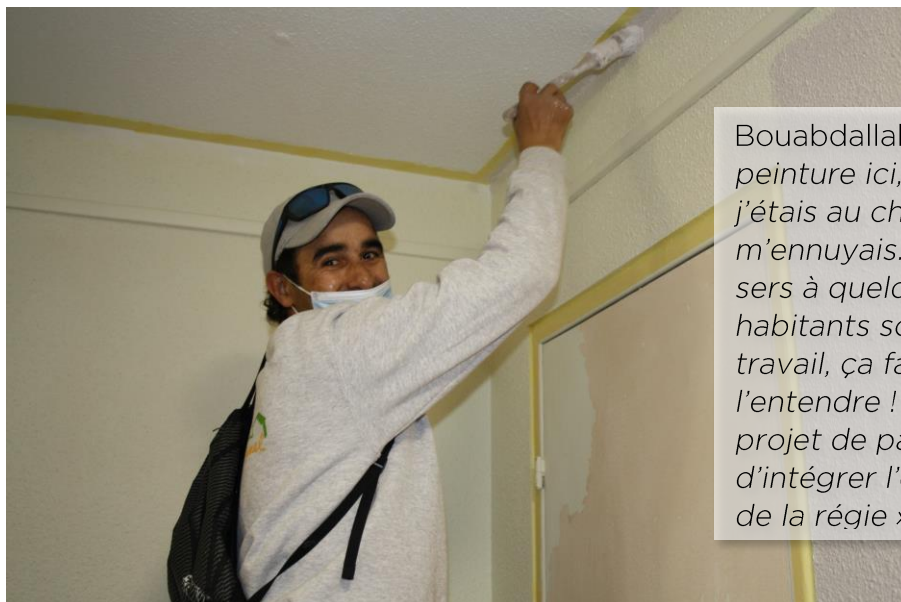

Bouabdallah : « J'ai appris la peinture ici, et j'adore ça ! Avant, j'étais au chômage et je m'ennuyais. Ici, je me sens bien, je sers à quelque chose, et les habitants sont très satisfaits du travail, ça fait du bien de l'entendre ! Par la suite, j'ai le projet de passer mon permis et d'intégrer l'entreprise d'insertion de la régie ».

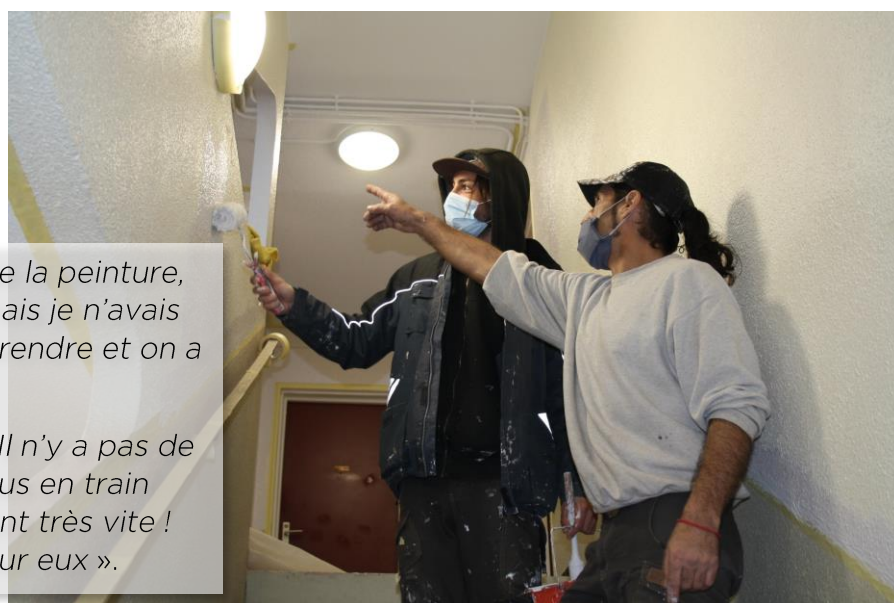

Charles : « J'avais déjà fait de la peinture, mais jamais de carrelage ; mais je n'avais pas peur, on est là pour apprendre et on a le droit à l'erreur ! ».

Mohamed, chef d'équipe : « Il n'y a pas de professionnels ici, ils sont tous en train d'apprendre, et ils apprennent très vite ! C'est vraiment valorisant pour eux ».

CONTACT : T : 04 67 84 75 00

E : e.bintz@herault-logement.fr

E : v.rodriquez@herault-logement.fr

W : logement-herault.fr



Hall d'entrée / Avant



Hall d'entrée / Après



Cage d'escalier / Avant

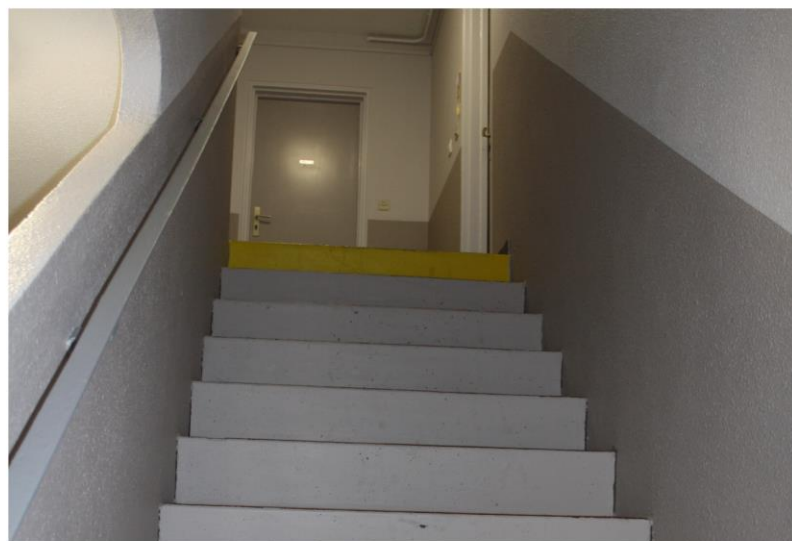

Cage d'escalier / Après

CONTACT : T : 04 67 84 75 00

E : e.bintz@herault-logement.fr

E : v.rodriquez@herault-logement.fr

W : logement-herault.fr